

DAILY RESEARCH, 3 JANUARI 2020

PT PROFINDO SEKURITAS INDONESIA

**GD PERMATA KUNINGAN LT 19
JL KUNINGAN MULIA KAV 9C GUNTUR SETIABUDI JAKARTA SELATAN 12980**

TELP +62 21 8378 0888

EMAIL : CUSTOMERSERVICE@PROFINDO.COM

WWW.PROFINDO.COM | PROCLICK.PROFINDO.COM

MARKET MOVERS



Bursa Amerika ditutup menguat lebih dari 300 point disebabkan oleh stimulus pemerintah China dengan melonggarkan dana simpanan bank pada Bank Central. Selain itu pelaku pasar juga masih optimis terhadap meredanya perang dagang dan membaiknya prospek perekonomian global. DOW 30 +1.16%, Nasdaq +1.33%, S&P 500 +0.84%.

Bursa saham eropa ditutp menguat setelah rilis data PMI Desember Jerman dan Perancis yang tumbuh diatas estimasi. . FSTE 100 +0.82%, DAX +1.03%, CAC 40 +1.06%

Bursa Saham Asia mayoritas dibuka menguat setelah pemerintah China melonggarkan penempatan cadangan bank pada Bank Central. Selain itu optimism terhadap kesepakatan dagang US China turut mempengaruhi pergerakan indeks kawasan Regional. Indeks Nikkei -0.76%, Shanghai +0.13%, Hangseng +0.38%, SET +1.01%, KOSPI +0.42%

Harga minyak menguat didorong proyeksi data cadangan minyak US menurun 7,8 juta barel lebih besar dari ekspektasi analis sebsar turun 3,2 juta barel. Sedangkan harga emas pun turut menguat seiring aksi lindung nilai yang dilakukan investor menyikapi resiko terhadap terus menguatnya bursa saham Amerika. Gold +0.78%, WTI Oil +3.4%, Brent Oil +3.5%

IHSG pada perdagangan 2 januari 2020 ditutup pada 6283.581 -0253%. Total value transaksi IDR 11.424 TRILLION dengan Asing Nett buy sebesar IDR 170 Bio. Saham Top Gainers : DIGI (+23.87%, LCKM (+23.66), (DILD (+20%). Saham, Top Value : BBCA (330 bio), TLKM (204 bio), BBRI (183 bio)

MARET DATA

AMERIKA

DOW 30	28,868.80	+330.36	+1.16%
S&P 500	3,257.85	+27.07	+0.84%
NASDAQ	9,092.19	+119.58	+1.33%

EUROPE

DAX	13,385.93	+136.92	+1.03%
FTSE 100	7,604.30	+61.86	+0.82%
CAC 40	6,041.50	+63.45	+1.06%

ASIA

SHANGHAI	3,087.04	+1.84	+0.06%
HANGSENG	28,740.00	+196.48	+0.69%
SET	1,595.82	+15.98	+1.01%
KOSPI	2,192.45	+17.28	+0.79%
JCI	6,283.58	-15.96	-0.25%
PSEI	7,773.82	+31.29	+0.40%
STI	3,262.06	+10.06	+0.31%

COMMODITIES

GOLD	1,535.95	+7.85	+0.51%
WTI OIL	62.01	+0.83	+1.36%
BRENT OIL	67.19	+0.93	+1.40%
COAL	71.25	+0.75	+1.6%
PALM OIL	3125	+81	+2.66%
TINS	17,135.00	-37.50	-0.22%
NICKEL	14,225.00	-7.50	-0.05%

IPCC – PT INDONESIA KENDARAAN TERMINAL Tbk

Perseroan mengalokasikan belanja modal atau capital expenditure (capex) sebanyak Rp 250 miliar untuk tahun 2020. Salah satu alokasi belanja modal akan digunakan untuk menambah kapasitas lapangan terminal di Pelabuhan Tanjung Priok. PCC berencana membangun gedung parkir vertical di Pelabuhan Tanjung Priok. IPCC membutuhkan waktu sekitar 6 bulan hingga 8 bulan yang targetnya rampung pada tahun ini. (kontan.co.id)

PGAS – PT PERUSAHAAN GAS NEGARA Tbk

Perseroan menandatangani perjanjian pinjaman intragrup antara PT Saka Energi Indonesia dengan anak usahanya, yaitu AP Grup Pangkah. Adapun Grup Pangkah terdiri dari Saka Indonesia Pangkah BV, Saka Indonesia Pangkah Ltd, dan Saka Pangkah LLC. Nilai transaksi pinjaman itu masing-masing US\$ 164,41 juta untuk Saka Indonesia Pangkah BV, kemudian US\$ 390,04 juta untuk Saka Indonesia Pangkah Ltd, dan US\$ 42,47 juta untuk Saka Pangkah LLC. Pendanaan SEI kepada AP Grup Pangkah untuk kebutuhan pengelolaan asset. (kontan.co.id)

EVENT & ECONOMIC CALENDER

ECONOMIC CALENDER :

INDONESIA

1/1/20 CORE INFLATION

GLOBAL

1/1/20 US WEEKLY CRUDE OIL STOCK
2/1/20 FRENCH MANUFACTURING PMI (DES)
GERMAN MANUFACTURING PMI (DES)
UK MANUFACTURING PMI (DES)
US MANUFACTURING PMI (DES)
US FOMC MEETING
3/1/20 US CRUDE OIL INVENTORIES

CORPORATE ACTION :

DEVIDEN

02/01/20 ADRO (EX DATE 3/1/20) @ usd 0.00469 / SHARE

03/01/20 KEJU (EX DATE 6/1/20) @RP 33 / SHARE

RUPS

06/01/20

JMAS

08/01/20

MABA, HADE

10/01/20

VICO

13/01/20

MPRO, MDKA, DEAL, CTBN

IPO

14/01/20

PT ASHMIRE ASSET MANAGEMENT
INDONESIA TBK

RIGTH ISSUE

08/01/20

RATIO 3:2 @ 344

STOCK SPLIT

JAKARTA COMPOSITE INDEX



PREVIOUS 2 JANUARI 2020

CLOSING	6283.581	-0253%
TRANSACTION	IDR 4.167 TRILLION	
FOREIGN NETT	IDR 170 BIO (BUY)	

PREDICTION 3 JANUARI 2020

BULLISH
RANGE 6250-6350

TWO BLACK CROWS
STOCHASTIC :DOWNTREND
MACD : HISTOGRAM POSITIF DAN UPTREND

TECHNICAL RECOMENDATION



MDKA – PT MERDEKA COPPER GOLD TBK

CLOSING 2/1/2020 RP 1090 (+1.9%)

BUY

TARGET PRICE 1140

STOPLOSS < 1070

WHITE CANDLE

STOCHASTIC : UPTREND

MACD : HISTOGRAM POSITIF DAN UPTREND

TECHNICAL RECOMENDATION

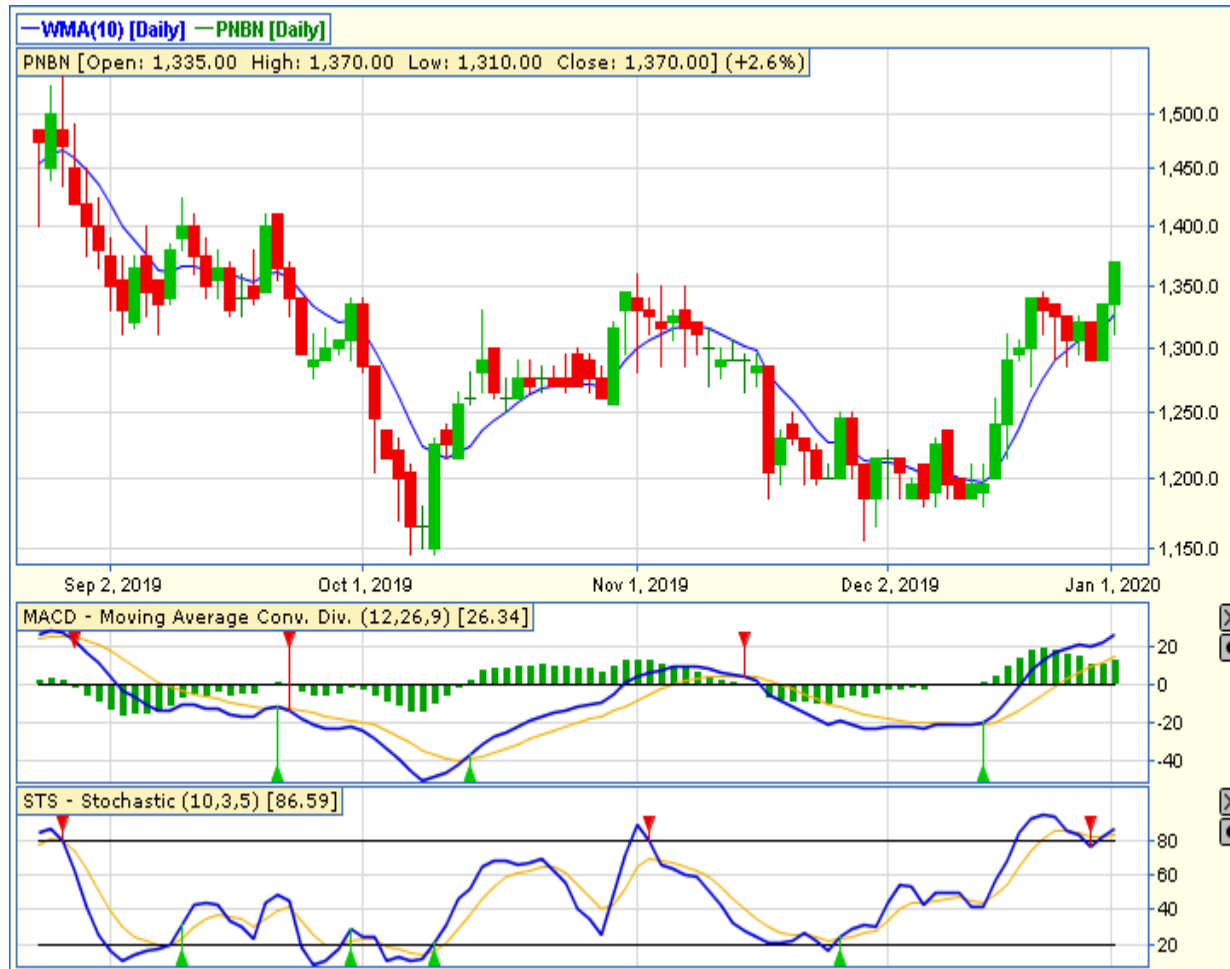

PNBN – PT BANK PAN INDONESIA TBK

CLOSING 2/1/2020 RP 1370 (+2.62%)

**SELL ON STRENGTH
TAKE PROFIT 1410**

**TWO WHITE SOLDIERS
STOCHASTIC : UPTREND
MACD : HISTOGRAM POSITIF DAN UPTREND**

TECHNICAL RECOMENDATION



BIRD – PT BLUE BIRD TBK

CLOSING 2/1/2020 RP 2600 (+4.4%)

BUY

TARGET PRICE 2820

STOPLOSS < 2550

CANDLE HAMMER

STOCHASTIC : NETRAL DI UPPER AREA

MACD : HISTOGRAM POSITIF DAN UPTREND

TECHNICAL RECOMENDATION



PPRE – PT PP PRESISI TBK

CLOSING 2/1/2020 Rp 254 (+5.8%)

BUY

TARGET PRICE 264

STOPLOSS < 250

BULLISH ENGULFING

STOCHASTIC : UPTREND

MACD : HISTOGRAM POSITIF DAN UPTREND

TECHNICAL RECOMENDATION



ACES – PT ACE HARDWARE INDONESIA TBK

CLOSING 2/1/2020 RP 1510 (+1%)

BUY

TARGET PRICE 1690

STOPLOSS < 1495

BULLISH HARAMI

STOCHASTIC : OVERSOLD

MACD : HISTOGRAM POSITIF DAN UPTREND

TECHNICAL RECOMENDATION



EXCL – PT XL AXIATA TBK

CLOSING 2/1/2020 RP 3210 (+1.9%)

**SELL ON STRENGTH
TAJE PROFIT 3280**

**CANDLE HAMMER
STOCHASTIC : OVERSOLD
MACD : HISTOGRAM NEGATIF DAN LOWER**

RESEARCH TEAM



YULIANA

**RESEARCH ANALYST &
CORPORATE FINANCE**



DIMAS WP PRATAMA, CSA

TECHNICAL ANALYST

EQUITY CAPITAL MARKET TEAM



JESSIE JAMES

HEAD OF EQUITY SALES



PRASETYO NUGROHO

HEAD OF DEALING ROOM



GABRIELLA PRATIWY

HEAD OF ONLINE TRADING